

PROCES-VERBAL DE CONSTAT

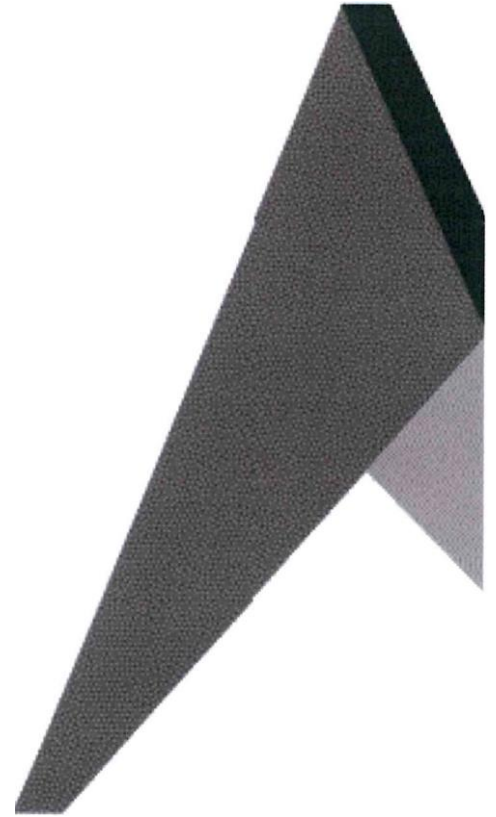
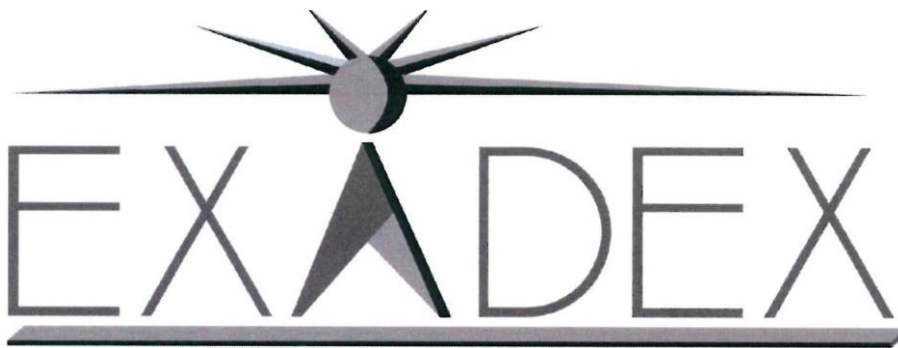

S.A.S. Exadex
Huissiers de Justice Associés

Bruno DURROUX
Luc LANÇON
Sandrine SCHUYTEN
Mickaël GEORGET
Pierre MATHIEU

161 rue Yves Montand CS978003
34083 MONTPELLIER cedex4
Tél. 04 67 06 18 45 - fax. 04 67 58 82 74
Site: www.exadex.fr
Ligne constat 04 67 06 19 79
Courriel constats: constat@exadex.fr

Force Probante :
Acte authentique dont les mentions relatives aux constatations font foi jusqu'à preuve contraire
Loi n°2010-1609 du 22 décembre 2010

SAS
EXADEX

Commissaires de Justice
Associés

161 rue Yves Montand cs
978003
34083 - MONTPELLIER
CEDEX 4

Tel : 0467061845
Fax : 0467588274

constat@exadex.fr
www.exadex.fr

ACTE DE COMMISSAIRE DE JUSTICE

Coût de l'acte

Les articles font référence au Code
de Commerce

Émoluments (Art A444-10)	644,16 €
Déplacement (Art R. 444-48)	7,67 €
Sous total HT	651,83 €
TVA à 20%	130,37 €
Taxe fiscale Art. 302 bis Y	0,00 €
Débours Art. R.444-12	0,00 €
TOTAL TTC	782,20 €

PROCES VERBAL DE CONSTAT

LES MARDI TRENTE ET UN JANVIER
DEUX MILLE VINGT TROIS
de 11 heures 30 à 12 heures 10,
MERCREDI PREMIER FÉVRIER
DEUX MILLE VINGT TROIS
de 11 heures 05 à 16 heures 30.

A LA REQUETE DE :

Maître Philippe PERNAUD ORLIAC, dont l'état civil sera communiqué en tant que de besoin,
Mandataire Judiciaire, demeurant 27 rue de l'Aiguillerie, 34000 MONTPELLIER, FRANCE,

M'AYANT EXPOSE :

Que Me Philippe PERNAUD pris en sa qualité de mandataire à la liquidation judiciaire de XX, me requiert de dresser procès-verbaux descriptif de biens indivis bâtis et non bâtis sur la Commune de SAINT BAUZILLE DE MONTMEL, dans le cadre d'un dossier de vente par licitation

DEFERANT A CETTE REQUISITION :

Je soussigné, Me Bruno DURROUX, Commissaire de Justice associé, membre de la SAS EXADEX, Société par Actions Simplifiée titulaire d'un Office d'Commissaire de Justice dont le siège social est situé à MONTPELLIER, 161 rue Yves Montand, Parc 2000

JE ME SUIS RENDU CE JOUR :

34160 SAINT BAUZILLE DE MONTMEL

OÙ ÉTANT J'AI PROCÉDÉ AUX CONSTATATIONS SUIVANTES :



C 526

La parcelle C 526 est située lieu-dit Braveille et sa surface est de 4670 m²

Les photos 1 et 3 sont tirées du site Geoportail : photo aérienne et plan des parcelles

La parcelle en friche est accessible par un chemin de service depuis la Route de Braveille RD1 (photo 2)

Classement du PLU : Zone A (zone agricole)



1. Image fournie à titre d'illustration (Source geoportail.gouv.fr) (31/01/2023 12:01:11)



2. (31/01/2023 12:01:29)

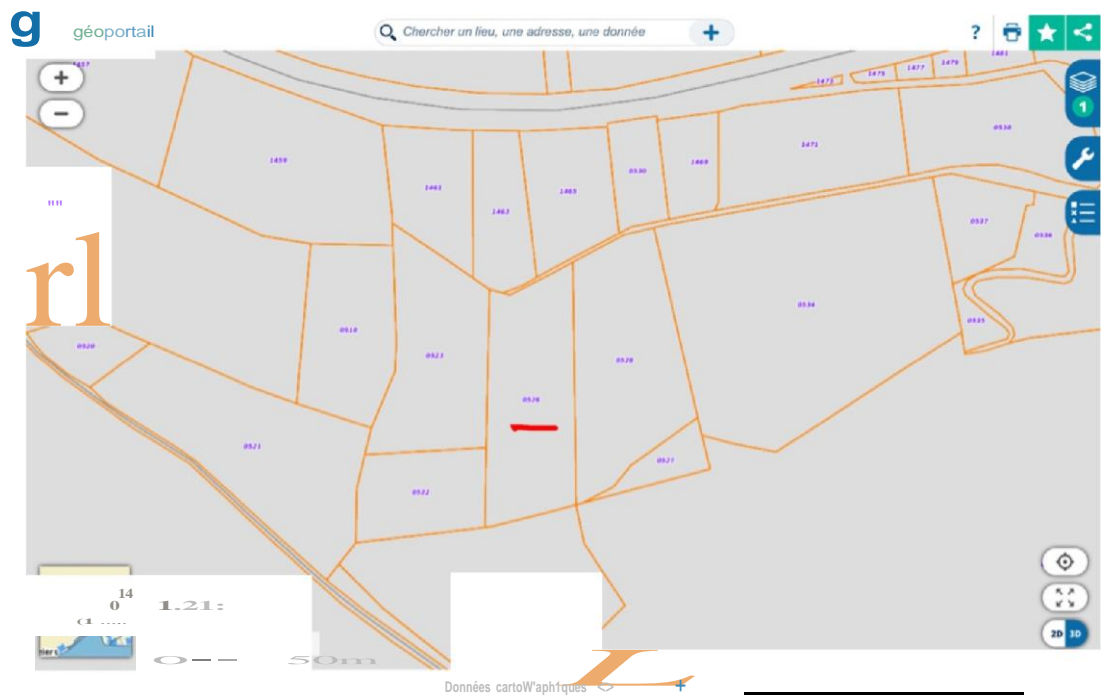

3. Image fournie à titre d'illustration (Source geoportail.gouv.fr) (02/02/2023 17:51:43)



2. Image fournie à titre d'illustration (Source geoportail.gouv.fr) (01/02/2023 11:20:09)



3. (01/02/2023 11:21:20)



4. (01/02/2023 11:21:26)



5. (01/02/2023 11:24:02)



6. (01/02/2023 11:25:24)

C 880 881

Les parcelles C 880 et C 881 sont situées lieu-dit les Barandons

Surfaces :

C 880 5900 m²

C 881 410 m²

Les photos 1 et 2 sont tirées du site Geoportail : photo aérienne et plan des parcelles

La parcelle C 880 est en friche et la parcelle C 881 sert de chemin de service depuis le Chemin des Mazes

Classement du PLU : Zone A (zone agricole)

Parcelle C 881 : photo 3

Parcelle C 880 : photo 4



1. Image fournie à titre d'illustration (Source geoportail.gouv.fr) (01/02/2023 11:54:06)

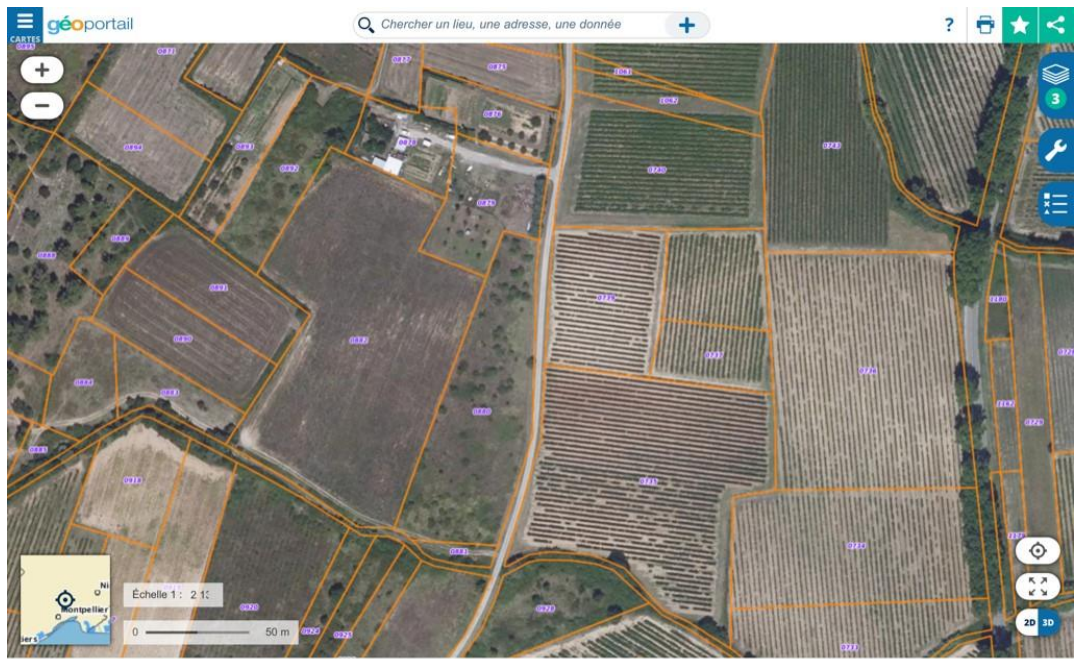

2. Image fournie à titre d'illustration (Source geoportail.gouv.fr) (01/02/2023 11:54:45)



3. (01/02/2023 11:56:28)



4. (01/02/2023 11:58:05)

C 924 926

Les parcelles C 924 et C 926 sont situées lieu-dit Forte-causse

Surfaces :

C 924 1230 m²

C 926 1340 m²

Les photos 1 et 2 sont tirées du site Geoportail : photo aérienne et plan des parcelles

Les parcelles sont en friche et accessibles par un chemin de service depuis le Chemin des Mazes

Classement du PLU : Zone A (zone agricole)

Parcelle C 926 : photo 3

Parcelle C 924 : photo 4

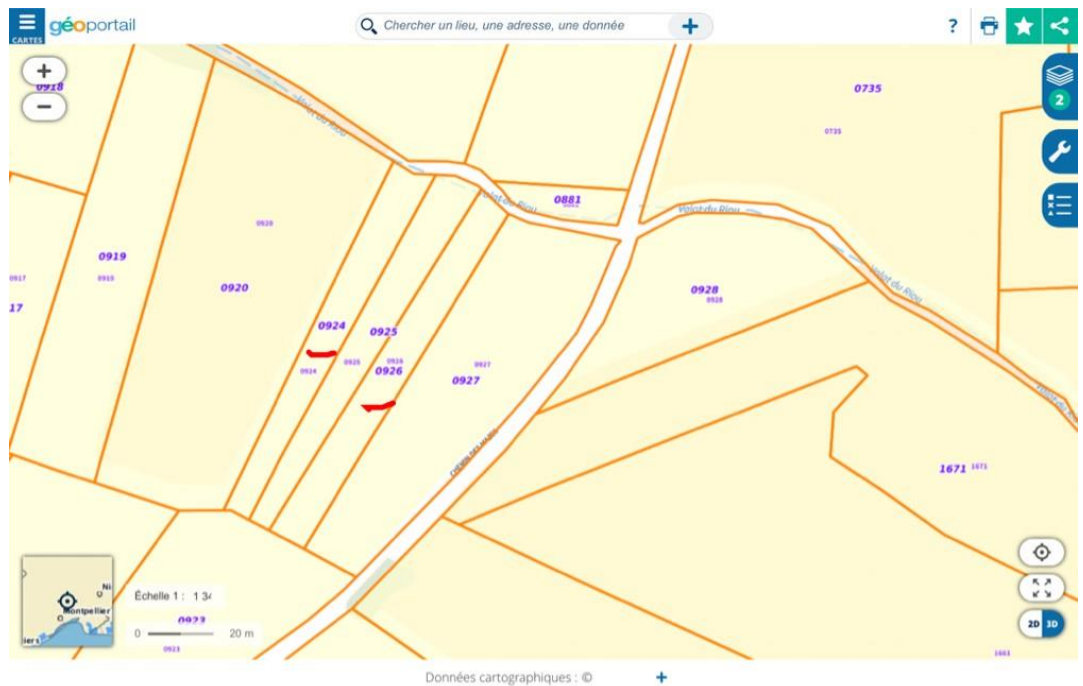

1. Image fournie à titre d'illustration (Source geoportail.gouv.fr) (01/02/2023 12:05:07)

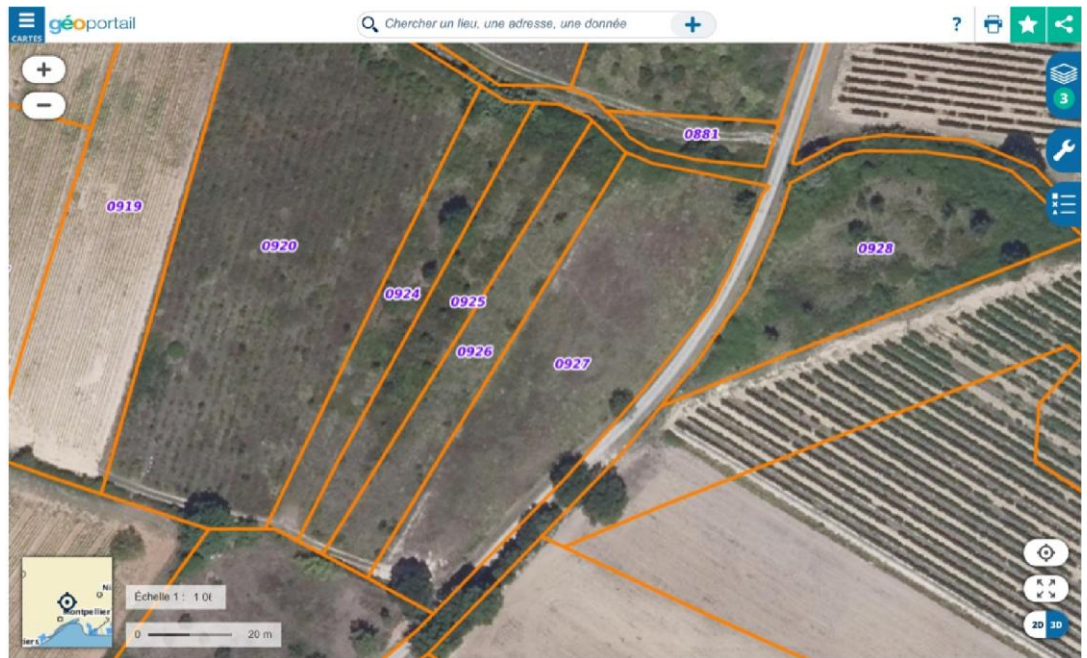

2. Image fournie à titre d'illustration (Source geoportail.gouv.fr) (01/02/2023 12:05:45)



3. (01/02/2023 12:07:22)



4. (01/02/2023 12:08:39)

D 340

La parcelle D 340 est située lieu-dit Puech-long et sa surface est de 1895 m²

Les photos 1 et 2 sont tirées du site Geoportail : photo aérienne et plan des parcelles

Il s'agit d'une parcelle boisée accessible depuis un chemin de service donnant sur le Chemin des Mazes (photo 2)

Classement du PLU : Zone N (zone naturelle protégée)

Parcelle D 340 (photo 3)



1. Image fournie à titre d'illustration (Source geoportail.gouv.fr) (01/02/2023 12:18:06)



2. Image fournie à titre d'illustration (Source geoportail.gouv.fr) (01/02/2023 12:18:34)



3. (01/02/2023 12:20:00)

D 328

La parcelle D 328 est située lieu-dit Puech-long et sa surface est de 5620 m²

Les photos 1 et 2 sont tirées du site Geoportail : photo aérienne et plan des parcelles

Il s'agit d'une parcelle en friche accessible depuis un chemin de service donnant sur le Chemin des Mazes (photo 3)

Classement du PLU : Zone A (zone agricole)

Parcelle D 328 (photo 3)

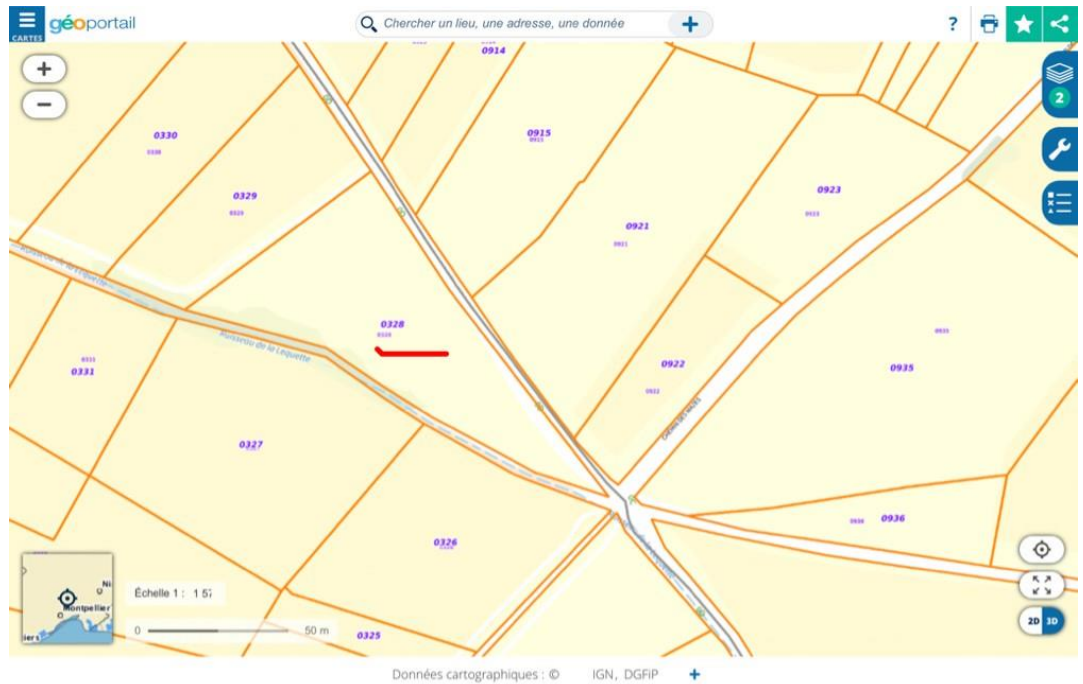

1. Image fournie à titre d'illustration (Source geoportail.gouv.fr) (01/02/2023 12:28:06)



2. Image fournie à titre d'illustration (Source geoportail.gouv.fr) (01/02/2023 12:28:42)



3. (01/02/2023 12:29:17)

D 306

La parcelle D 306 est située lieu-dit Puech-long et sa surface est de 5620 m²

Les photos 1 et 2 sont tirées du site Geoportail : photo aérienne et plan des parcelles

Il s'agit d'une parcelle en friche mais non accessible puisque le chemin de service donnant sur le Chemin des Mazes est fermé

Classement du PLU : Zone A (zone agricole)

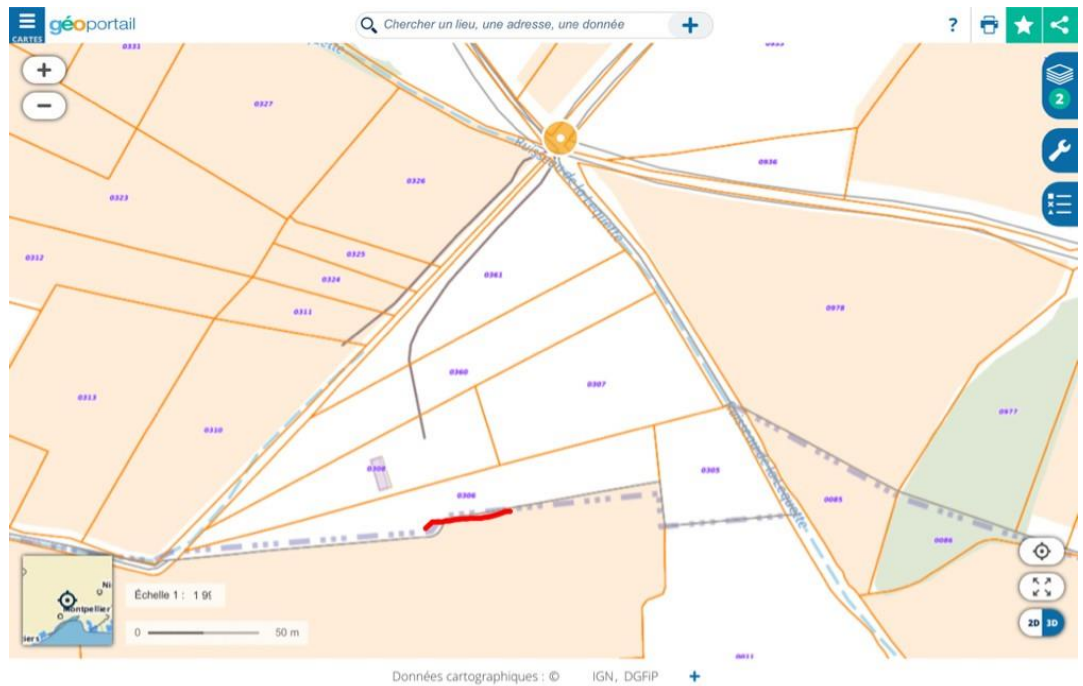

1. Image fournie à titre d'illustration (Source geoportail.gouv.fr) (01/02/2023 12:49:43)



2. Image fournie à titre d'illustration (Source geoportail.gouv.fr) (01/02/2023 12:50:15)

C 994 995

Les parcelles C 994 et C 995 sont situées lieu-dit le Plan

Surfaces :

C 924 3840 m²

C 926 4942 m²

Les photos 1 et 2 sont tirées du site Geoportail : photo aérienne et plan des parcelles

Les parcelles sont en friche et accessibles par un chemin de service depuis le Chemin des Prés

Classement du PLU : Zone A (zone agricole)

Parcelle C 995 : photo 3

Accesssives depuis Chemin de service croisant chemin des Prés



1. Image fournie à titre d'illustration (Source geoportail.gouv.fr) (01/02/2023 14:06:07)

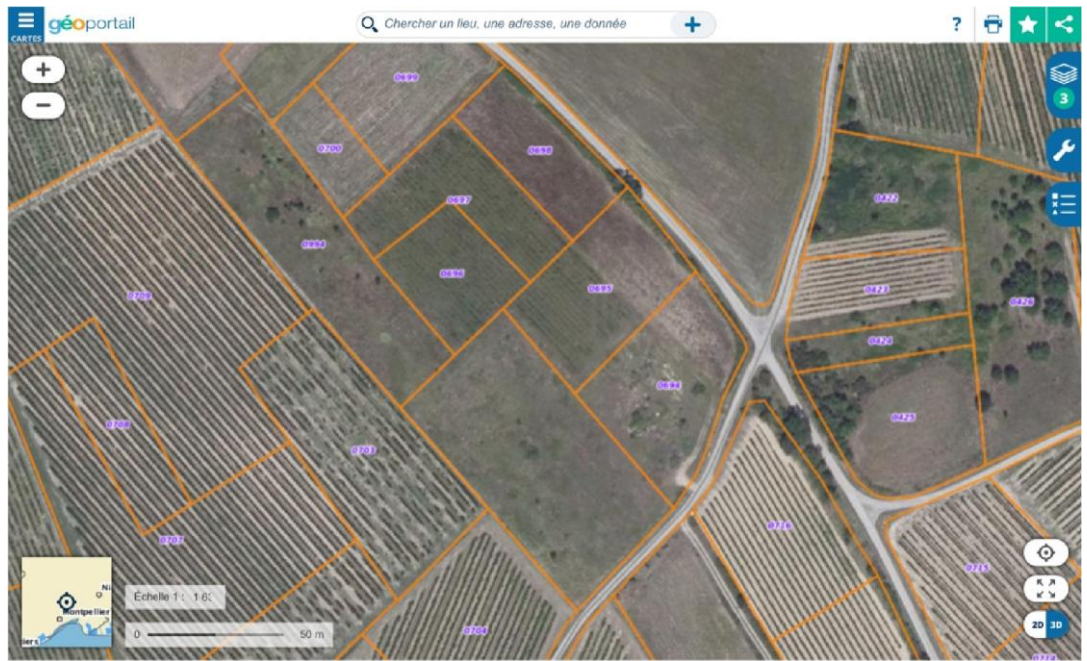

Données cartographiques <> IGN, FE0ER, R{g1or1 UC(LJrle, OGF1P +

2. Image fournie à titre d'illustration (Source geoportail.gouv.fr) (01/02/2023 14:07:16)



3. (01/02/2023 14:14:12)

C 701

La parcelle C 701 est située lieu-dit Le Plan et sa surface est de 2055 m²

Les photos 1 et 2 sont tirées du site Geoportail : photo aérienne et plan des parcelles

Il s'agit d'une parcelle en friche bordant le Chemin des Près

Classement du PLU : Zone A (zone agricole)

Parcelle C 701 (photo 3)

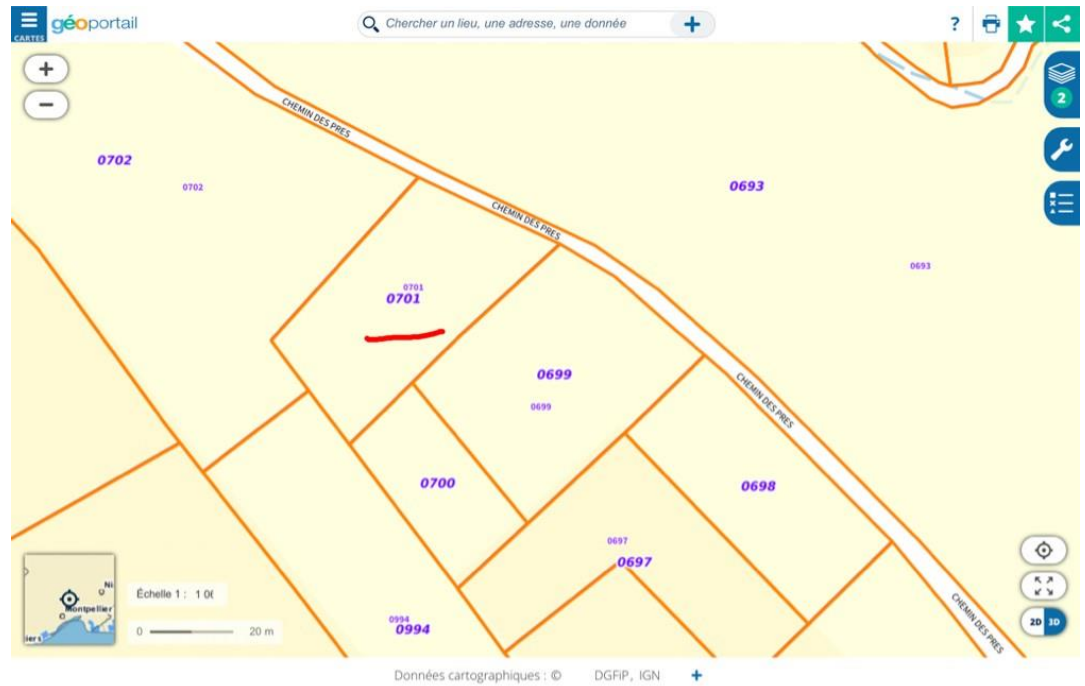

1. Image fournie à titre d'illustration (Source geoportail.gouv.fr) (01/02/2023 14:22:33)



2. Image fournie à titre d'illustration (Source geoportail.gouv.fr) (01/02/2023 14:22:59)



3. (01/02/2023 14:25:34)

B 452 453 454 844

Les parcelles B 844, B 452, B 453 et B 454 sont situées lieu-dit les Vignasses entre la route de Sommieres et le ruisseau du Valen

Surfaces :

B 884 890 m²

B 452 1895 m²

B 453 1165 m²

B 454 4710 m²

Les photos 1 et 2 sont tirées du site Geoportail : photo aérienne et plan des parcelles

Les parcelles sont en friche mais enclavées et inaccessibles en raison des broussailles

Classement du PLU : Zone A (zone agricole)

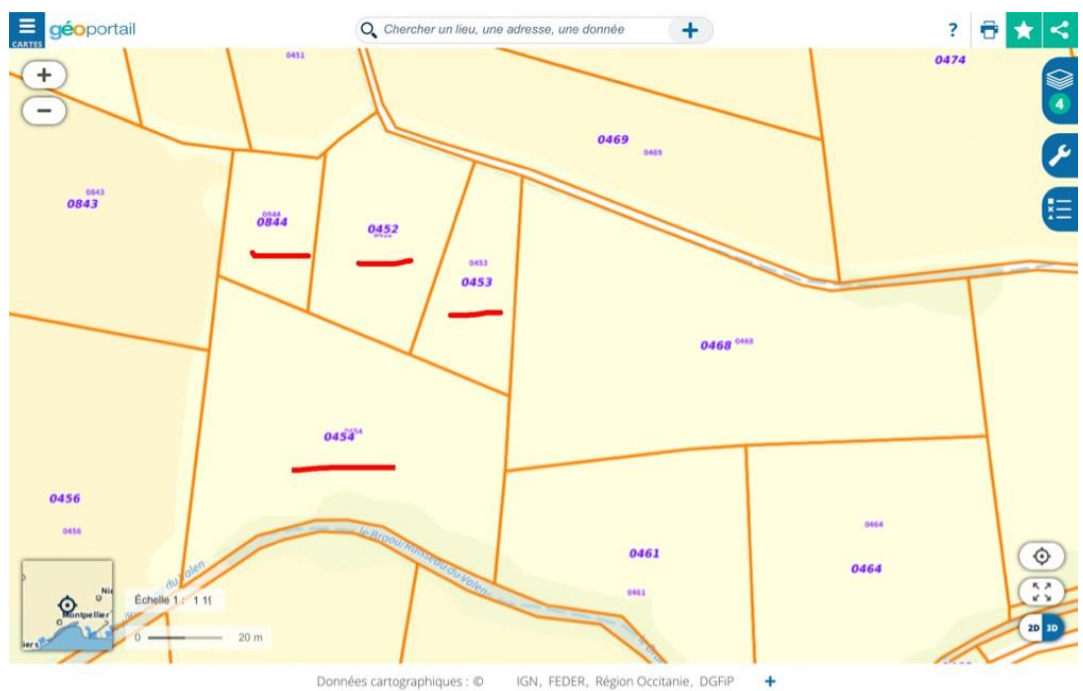

1. Image fournie à titre d'illustration (Source geoportail.gouv.fr) (01/02/2023 15:00:41)

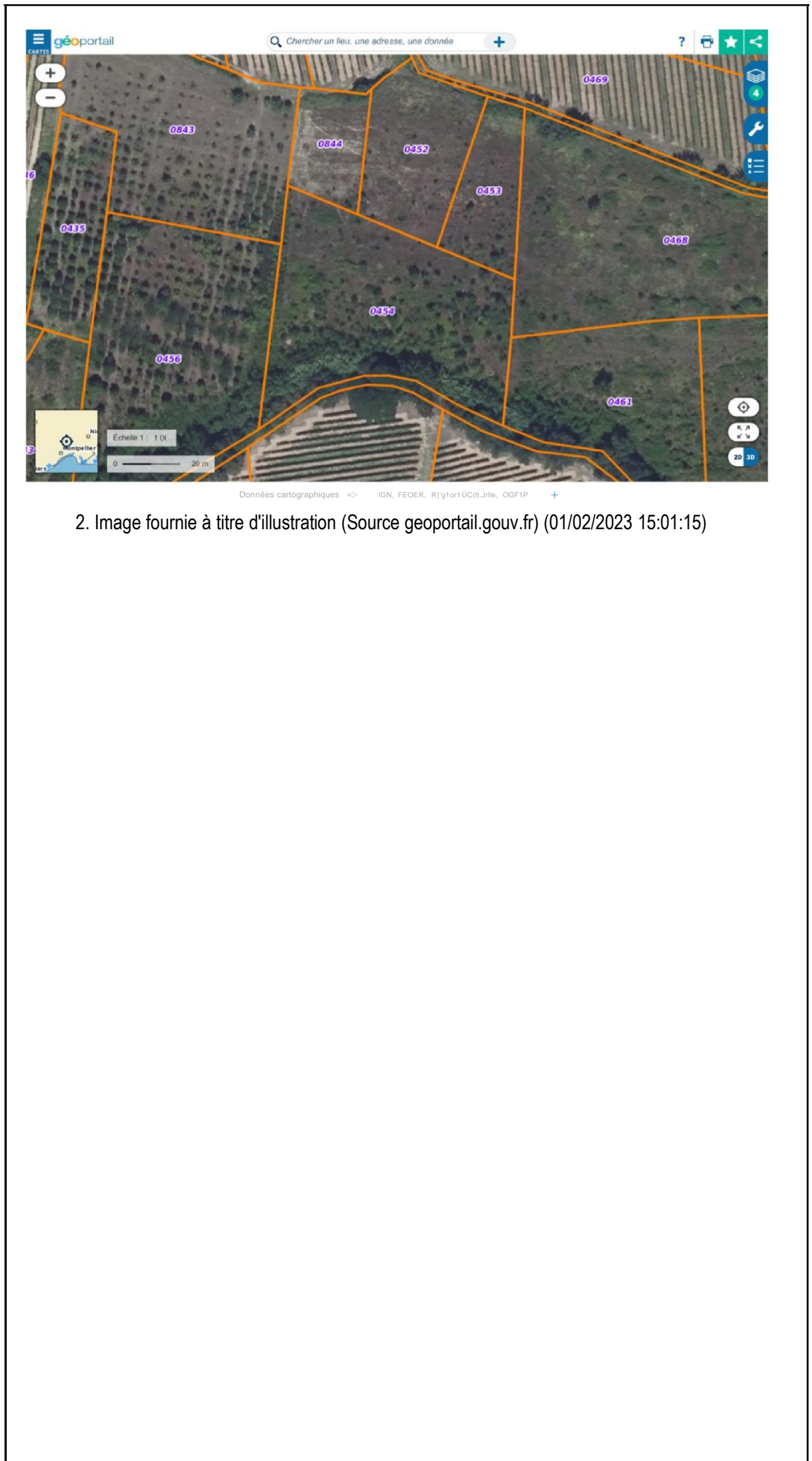

2. Image fournie à titre d'illustration (Source geoportail.gouv.fr) (01/02/2023 15:01:15)

B 461 462 464 465 466 467 468

Les parcelles B 461, B 462, B 464, B 465, B 466, B 467 et B 468 sont situées lieu-dit les Vignasses entre la route de Sommieres et le ruisseau du Valen

Surfaces :

B 461 3340 m²

B 462 65 m²

B 464 4590 m²

B 465 570 m²

B 466 540 m²

B 467 5660 m²

B 468 6905 m²

Les photos 1 et 2 sont tirées du site Geoportail : photo aérienne et plan des parcelles

Les parcelles sont en friche mais enclavées et inaccessibles en raison des broussailles

Classement du PLU : Zone A (zone agricole)

B 467 : photo 3

B 464 : photo 4

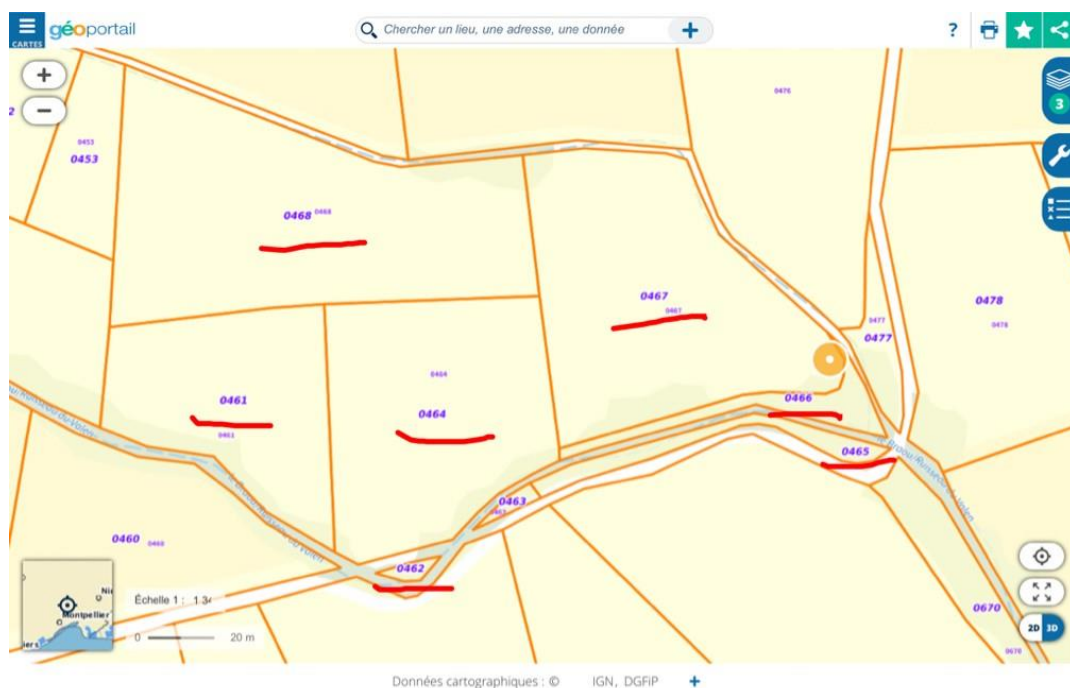

1. Image fournie à titre d'illustration (Source geoportail.gov.fr) (01/02/2023 15:19:51)

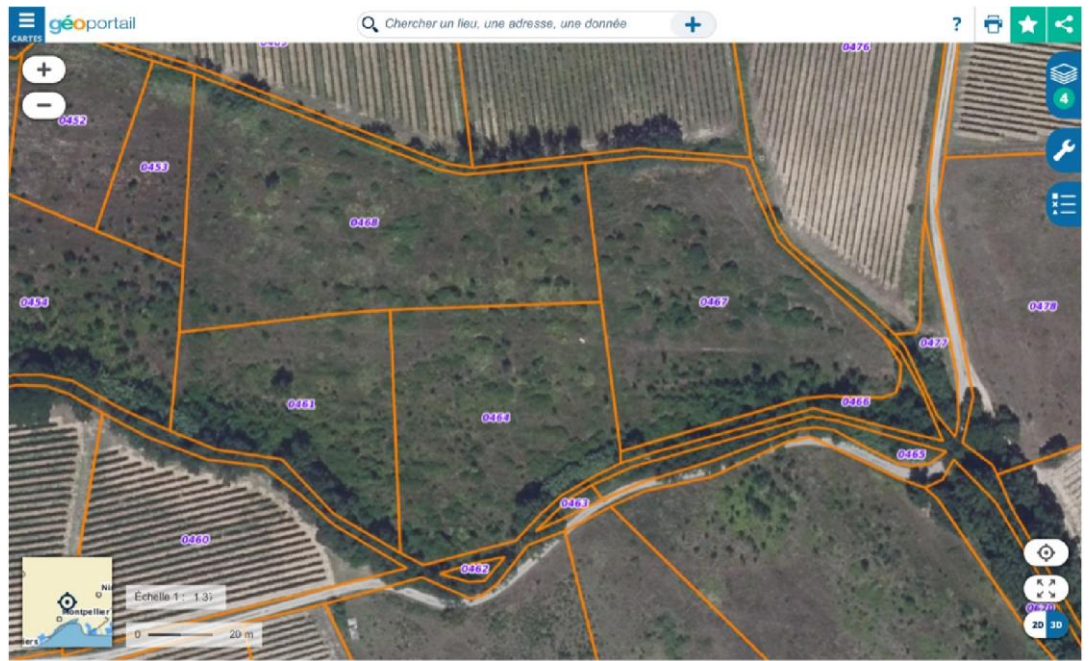

2. Image fournie à titre d'illustration (Source geoportail.gouv.fr) (01/02/2023 15:22:58)



3. (01/02/2023 15:23:28)



4. (01/02/2023 15:25:03)

B 478

La parcelle B 478 est située lieu-dit Camp de Ion et de la mathe et sa surface est de 5160 m²

Les photos 1 et 2 sont tirées du site Geoportail : photo aérienne et plan des parcelles

Il s'agit d'une parcelle en friche et clôturée, accessible depuis un chemin de service donnant sur la Route de Sommieres (photo 3)

Classement du PLU : Zone A (zone agricole)

Parcelle B 478 (photo 3)

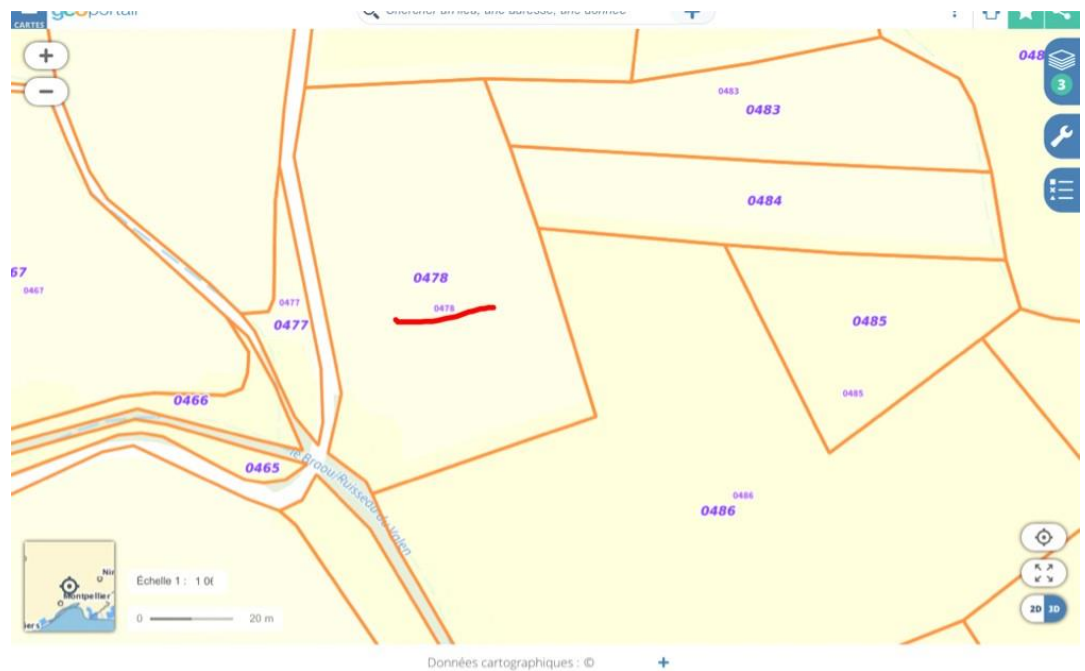

1. Image fournie à titre d'illustration (Source geoportail.gov.fr) (01/02/2023 15:30:05)

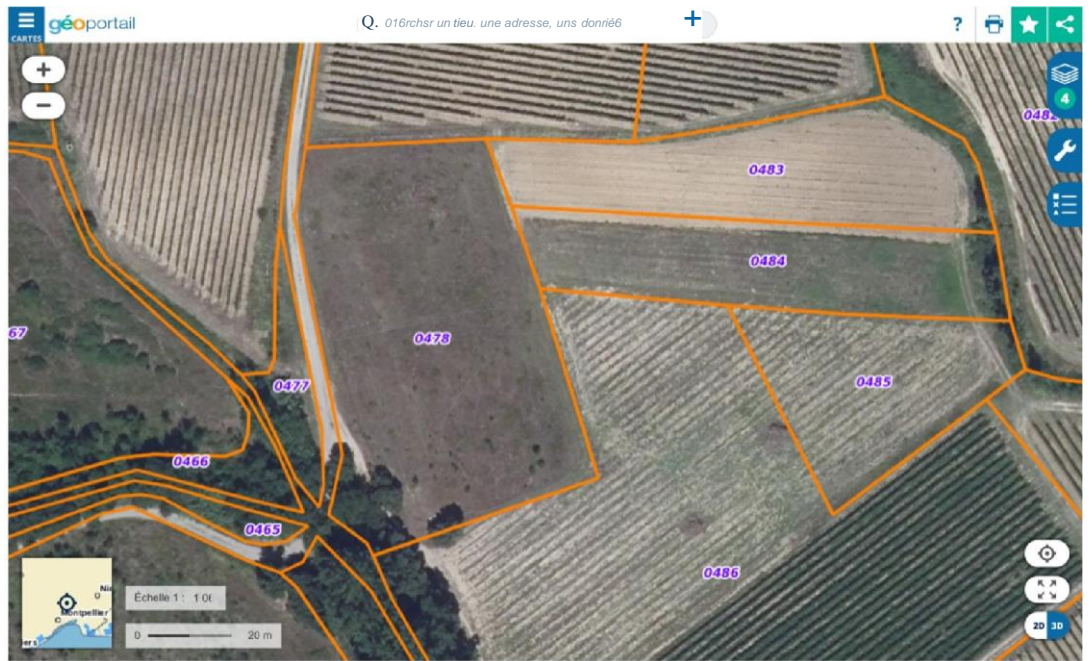

Données cartographiques <-> [IGN_Planet_Observer](#), CRAIG, Conseil c:|partemental des Alpes-Mant1mes, RGD, CRIGE-PACA, FEDER, Mégal1s Bre1agne, Collectivité Ter +

2. Image fournie à titre d'illustration (Source geoportail.gouv.fr) (01/02/2023 15:30:44)



3. (01/02/2023 15:30:53)

B 670 671 672 673

Les parcelles B 670, B 671, B 672 et B 673 sont situées lieu dit Canne après le ruisseau du Valen

Surfaces :

B 670 1410 m²

B 671 12770 m²

B 672 6050 m²

B 673 6870 m²

Les photos 1 et 2 sont tirées du site Geoportail : photo aérienne et plan des parcelles

Les parcelles sont en friche mais accessibles par un chemin de service

Classement du PLU : Zone A (zone agricole)

Parcelle B 671 : photo 3)

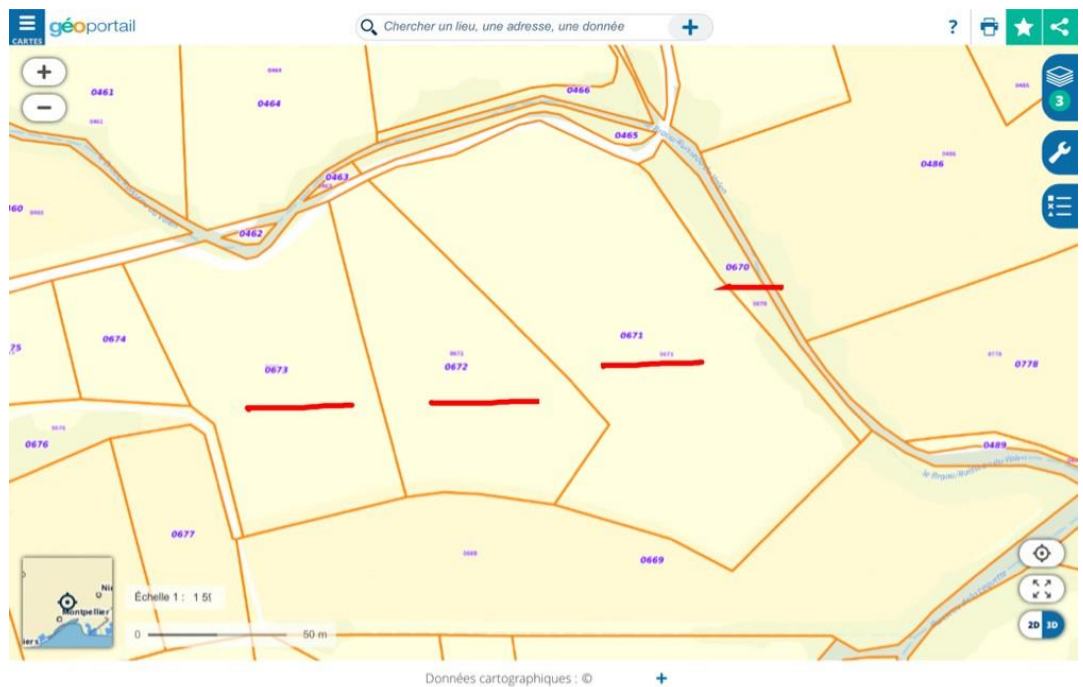

1. Image fournie à titre d'illustration (Source geoportail.gouv.fr) (01/02/2023 15:35:25)



2. Image fournie à titre d'illustration (Source geoportail.gouv.fr) (01/02/2023 15:36:08)



3. (01/02/2023 15:39:49)

B 679

La parcelle B 679 est située lieu-dit Canne et sa surface est de 3890 m²

Les photos 1 et 2 sont tirées du site Geoportail : photo aérienne et plan des parcelles

Il s'agit d'une parcelle plantée de vigne et entretenue mais dont il ne m'a pas été possible d'identifier le fermier, accessible depuis un chemin de service aboutissant sur la Route de Sommieres

Classement du PLU : Zone A (zone agricole)

Parcelle B 679 (photo 3)



1. Image fournie à titre d'illustration (Source geoportail.gouv.fr) (01/02/2023 15:52:52)

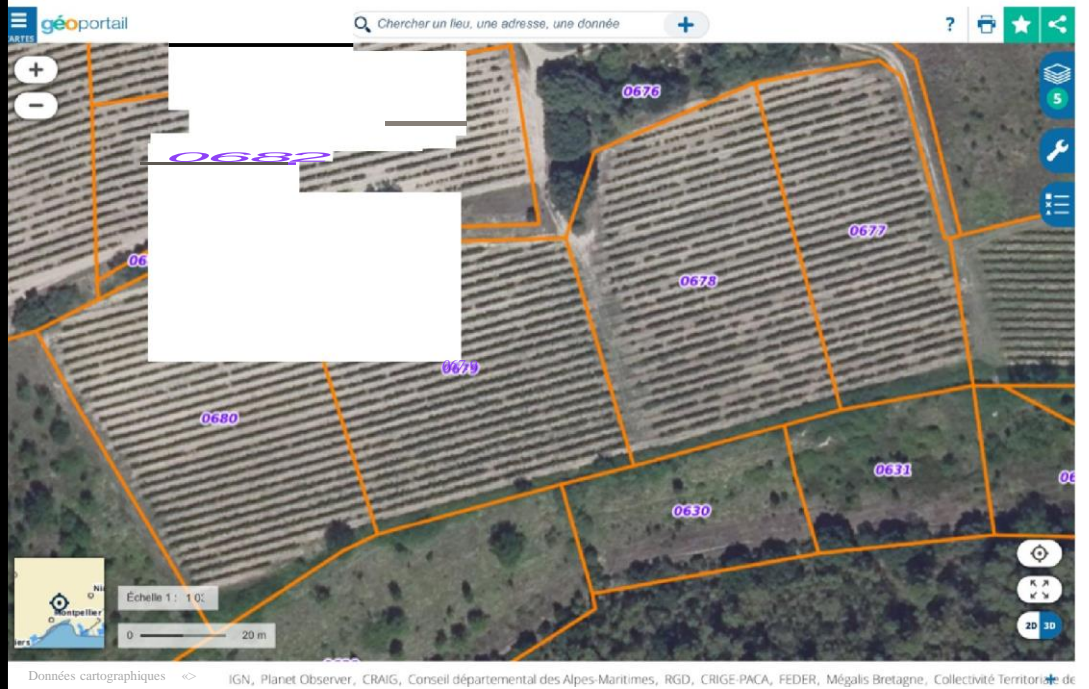

2. Image fournie à titre d'illustration (Source geoportail.gouv.fr) (01/02/2023 15:53:21)



3. (01/02/2023 15:55:26)

B 687 629

La parcelle B 687 est située lieu-dit Canne

La parcelle B 629 voisine est située lieu-dit Serre de canne

Surfaces :

B 687 11380 m²

B 629 4955 m²

Les photos 1 et 2 sont tirées du site Geoportail : photo aérienne et plan des parcelles

Les parcelles sont en friche et accessibles par un chemin de service depuis le Chemin des Près

Classement du PLU : Zone A (zone agricole)

Parcelle B 687 (photo 3)

D687 pH en friches



1. Image fournie à titre d'illustration (Source geoportail.gouv.fr) (01/02/2023 16:05:24)



Données cartographiques <- IGN_Planet_Observer, CRAIG, Conseil c:|partemental des Alpes-Mant1mes, RGD, CRIGE-PACA, FEDER, Mègal1s Bre1agne, Collectivité Ter +

2. Image fournie à titre d'illustration (Source geoportail.gouv.fr) (01/02/2023 16:05:53)



3. (01/02/2023 16:11:42)

B 27

La parcelle B 27 est située lieu-dit Nicole et sa surface est de 3560 m²

Les photos 1 et 2 sont tirées du site Geoportail : photo aérienne et plan de la parcelle

Il s'agit d'une parcelle en friche, au bord de la route de Benovie

Classement du PLU : Zone N (zone naturelle protégée)

Parcelle B 27 (photo 3)



1. Image fournie à titre d'illustration (Source geoportail.gouv.fr) (01/02/2023 16:28:36)



2. Image fournie à titre d'illustration (Source geoportail.gouv.fr) (01/02/2023 16:29:06)



3. (01/02/2023 16:31:41)

De tout ce que dessus, j'ai dressé le présent procès-verbal de constat pour servir et valoir ce que de droit.



Seal of the Ministry of Justice of the Republic of Mauritania. The seal is circular and features a central figure holding a scale and a sword, with a star above. The text around the seal includes "SAS EXADEX" at the top, "REPUBLICAINE MAURITANIE" in the middle, and "Ministère de Justice Associés à Montpellier" at the bottom. A large, stylized signature is written over the seal.

Bruno DURROUX
Commissaire de Justice